

KOORDINAČNÍ SITUAČNÍ
VÝKRES - II/III
M 1:750

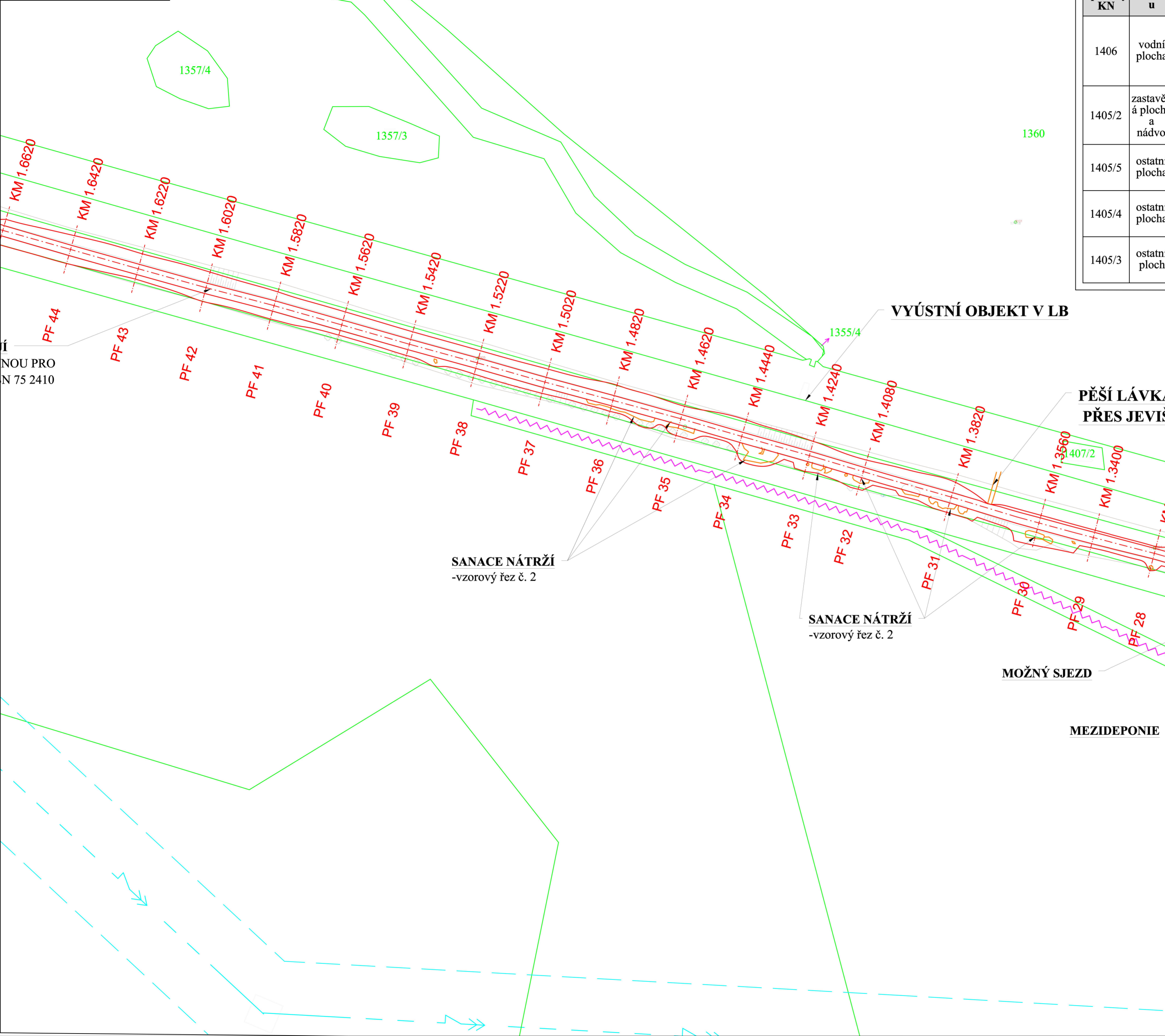

SEZNAM DOTČENÝCH POZEMKŮ KN:

| Číslo parcely KN | Druh pozemku | způsob využití | stavba na pozemku | Vlastník pozemku | Číslo LV | Celková výměra m2 |
|------------------|----------------------------|---|---|--|----------|-------------------|
| 1406 | vodní plocha | koryto vodního toku přirozené nebo upravené | X | Povodí Moravy, s.p., Dřevařská 932/11, Veverí, 602 00 Brno | 162 | 43 202 |
| 1405/2 | zastavěná plocha a nádvoří | X | vod. dílo, hráz k ochraně nemovitostí před zaplavením při povodni | Povodí Moravy, s.p., Dřevařská 932/11, Veverí, 602 00 Brno | 162 | 22 170 |
| 1405/5 | ostatní plocha | jiná plocha | X | Povodí Moravy, s.p., Dřevařská 932/11, Veverí, 602 00 Brno | 162 | 1 546 |
| 1405/4 | ostatní plocha | jiná plocha | X | Povodí Moravy, s.p., Dřevařská 932/11, Veverí, 602 00 Brno | 162 | 159 |
| 1405/3 | ostatní plocha | jiná plocha | X | Povodí Moravy, s.p., Dřevařská 932/11, Veverí, 602 00 Brno | 162 | 10 084 |

VYÚSTNÍ OBJEKT V LB

PĚŠÍ LÁVKA
PŘES JEVIŠOVKU

SANACE NÁTRŽÍ
-vzorový řez č. 2

SANACE NÁTRŽÍ
-vzorový řez č. 2

MOŽNÝ SJEZD

MEZIDEPONIE

LEGENDA:

- 9999

HRANICE KN
- ČÍSLO PARCELY KN
- PŮVODNÍ STAV
- NÁVRHOVÝ STAV
- PŘÍJEZD NA STAVENIŠTĚ
- NADZEMNÍ VEDENÍ VVN - EG.D, a.s.
- NADZEMNÍ VEDENÍ VVN - OCHRANNÉ PÁSMO - EG.D, a.s.

SOUŘADNÝ SYSTÉM: S - JTSK
VÝŠKOVÝ SYSTÉM: BPV

| | | | |
|-------------|---|---|----------------|
| KAT. ÚZEMÍ: | JEVIŠOVKA | <div><div>VZDINVEST</div><div><div>Kpt. Nálepký 2332, Pardubice, 530 02</div><div>Projektová a investiční činnost</div></div></div> | |
| OKRES: | ZNOJMO | | |
| KRAJ: | JIHOMORAVSKÝ | | |
| INVESTOR: | Povodí Moravy, s.p. | | |
| AKCE: | Jevišovka, úprava Jevišovky ústí - Tvoříhráz, ř. km 0,784-1,997, Jevišovka, oprava hrází | PROJEKTANT: | ING. BALÁŽOVIČ |
| | | VED.PROJEKTANT: | ING. ŠÍROKÝ |
| | | STUPEŇ PD: | DPS |
| | | MĚŘÍTKO: | 1:750 |
| OBSAH: | KOORDINAČNÍ SITUAČNÍ VÝKRES | DATUM: | 02/2025 |
| | | PŘÍLOHA Č.: | C.3.2 |
| | | | |